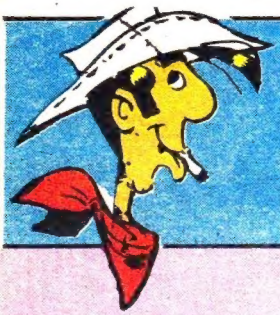

RED KİT

SALOON

DALTONLARIN YEĞENİ

Milliyet 'in
okurlarına armağanıdır.

ARİZONA ÇÖLÜNDE YERDEN BİTME BİR ÇİFTLİKTEYİZ...

DALTONLARIN YEĞENİ

BAKIMSIZ, KİMSESİ GİBİ BİR YER BURASI. ALİ BABANIN ÇİFTLİĞİ GİBİ.

VE ÇİFTLİĞİNDE ALİ BABANIN...

WANTED! BOB DALTON $ 50.000 ÖDÜL

WANTED GRAT DALTON $ 30.000 ÖDÜL

WANTED BILL DALTON $ 30.000 ÖDÜL

WANTED EMMET DALTON $ 30.000 ÖDÜL

AH, NE KADAR DA BİZE BENZİYORLAR!

HAKLISIN JO!

ÇOK YAKIŞIKLIYMIŞLAR!

BİZİM ONLARDAN DAHA BETER DAHA BELALI OLMAMIZ GEREK!

WANTED! JOE DALTON $ 5 ÖDÜL

ZAVALLICIKLAR, HEMŞEHRİLERİNİN GAREZİNE KURBAN GİTTİLER!

WANTED WILLIAM DALTON ÖDÜL $ 2,50

ATALARIMIZA LAYIK OLDUĞUMUZLU GÖSTERELİM. BİZİMLE GURUR DUYSUNLAR!

WANTED JACK DALTON ÖDÜL ALÇIDAN GİBİ HEYKELCİK

NE ZAMAN YİYORUZ ÇOCUKLAR?

AVERELL DALTON ARANMIYOR

HEPSİNDEN ÖNEMLİSİ ONLARIN SONUNU HAZIRLAYAN ALÇAKTAN İNTİKAMIMIZI ALMAMIZ GEREK!

RED KİT

BİZİ DALTON KARDEŞLERDEN KURTARAN KAHRAMAN

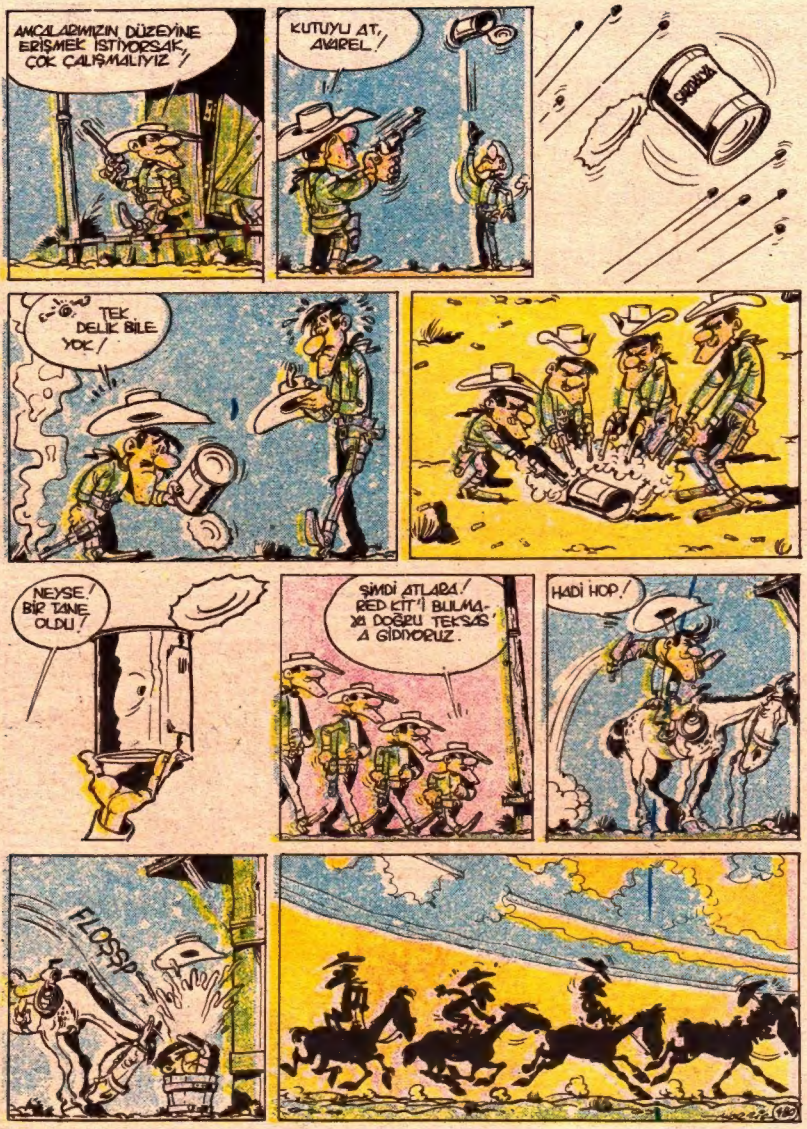
AMCALARIMIZIN DÜZEYİNE ERİŞMEK İSTİYORSAK, ÇOK ÇALIŞMALIYIZ!
KUTUYU AT, AVARE!
DİNAMİT
TEK DELİK BİLE YOK!
NEYSE! BİR TANE OLDU!
ŞİMDİ ATLARA! RED KİT'İ BULMAYA DOĞRU TEKSAS'A GİDİYORUZ.
HADİ HOP!
FLOSSP

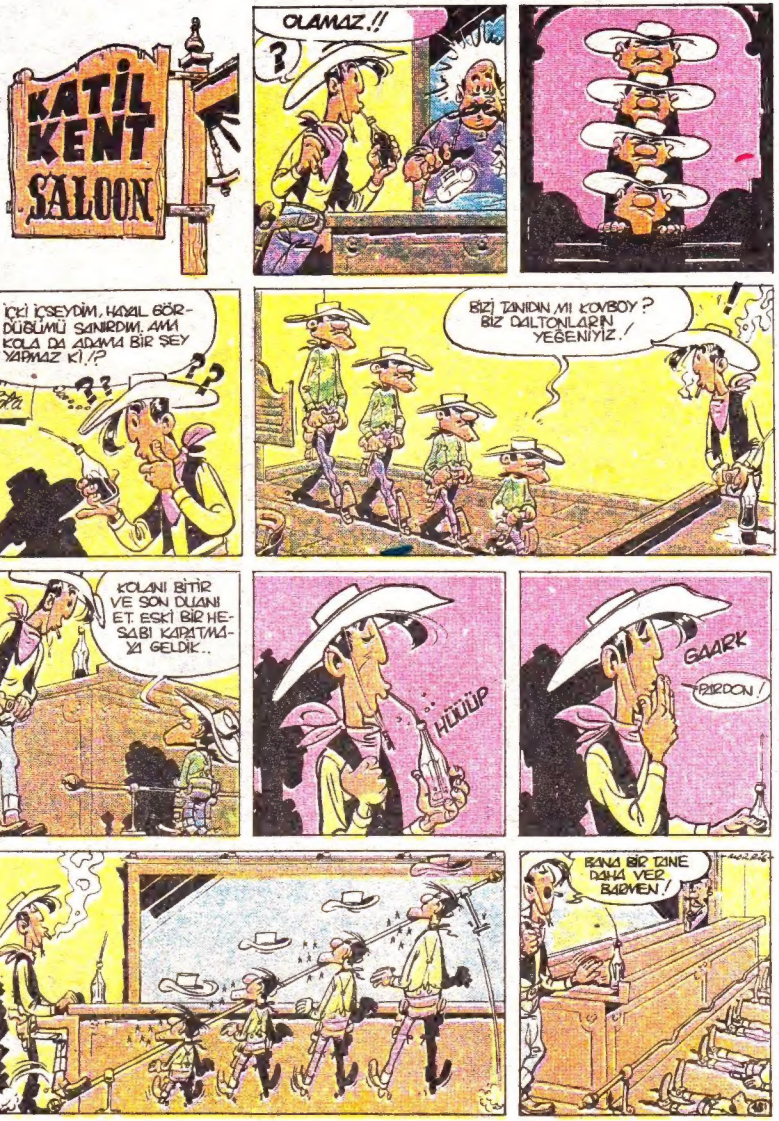
KATİL KENT SALOON
OLAMAZ.!!
?
İÇİ İÇSEYDİM, HAYAL GÖRDÜĞÜMÜ SANIRDIM. AMA KOLA DA ADAMA BİR ŞEY YAPMAZ Kİ.!?
Cola
??
??
BİZİ TANIDIN MI! COVBOY? BİZ DALTONLARIN YEĞENİYİZ./
!
KOLANI BİTİR VE SON DUANI ET. ESKİ BİR HESABI KAPATMAYA GELDİK..
HÜÜÜP
GAARK
PARDON!
BANA BİR TANE DAHA VER BARMEN!

PFFST

BUNLARI UYANDIRMAK İÇİN EN AZ İKİ ŞİŞE GEREK..
SAKIN UYANDIRMA!

NASIL, İYİ MİSİN YAVRU?
GIRRR!

SENE GÖRÜŞECEĞİZ KOVBOY
BEN DE İSTERİM. ÇOK EĞLENCELİ OLUYOR

ONA BİZİMLE ALAY ETMEK NEYMİŞ GÖSTERELİM.. NASIL OLSA BİZ ONDAN SAYICA ÜSTÜNÜZ..

HEY, BAKIN!

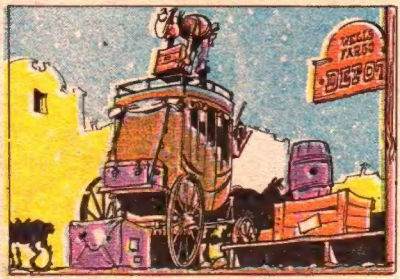
WELLS FARGO
DEPOT

POSTA ARABASI YOLA ÇIKIYOR. PUSU KURALIM...

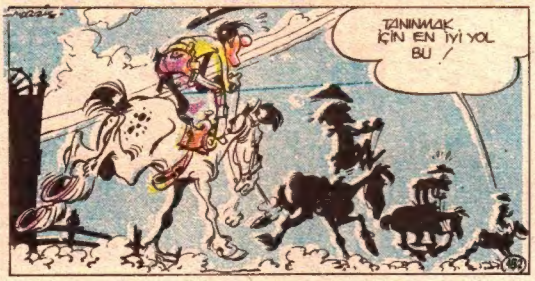
TANINMAK İÇİN EN İYİ YOL BU!

BURASI İYİ. POSTA ARABASININ GELDİĞİNİ RAHATÇA GÖREBİLİRİZ.

İŞTE GÖRÜNDÜ!
KURŞUNLAR SENDE Mİ AVAREL?
EVET. YALNIZ HENÜZ SİLAHLARA DOLDURMADIM.

İLERİ!
DEH!

KURŞUNLARI VER ŞİMDİ AVAREL!

ATI BURADA AMA KENDİSİ NEREYE KAYBOLDU?
DÜŞTÜ GALİBA.. DÖRTNALA GİDERKEN HEP DÜŞÜYOR!

RED KİT'DE POSTA ARABASINDAYMIŞ..
VAY, DALTON KARDEŞLER!

APTAL, GENE GEÇ KALDIN!
KURŞUNLARI GETİRDİM JO!

SENİN YÜZÜNDEN POSTA ARABASINI ELİMİZDEN KAÇIRDIK..
EVET.
ANNEE!

PEK FAZLA BİR ŞEY KAÇIRMADIK HENÜZ. ARABA BİRAZDAN GEÇİTTEN GEÇECEK. ONU ORADA YAKALAYABİLİRİZ!

HADİ HOOP!

ARKANDAKİ ALTIN YÜKLÜ SANDIĞI BIRAK VE GİT, YOKSA DELİK DEŞİK OLURSUN..

EVET!

ŞİMDİ DEFOL GİT!

PAN! PAN PAN PAN

NE AĞIRMIŞ.. ZENGİN OLDUK DESENİZE..

CEPLERİNİZİ AÇIN! MALI HEMEN BURADA KIRIŞACAĞIZ..

İNCİL, DUA VE DİĞER DİN VE AHLAK KİTAPLARI! ALDATILDIK!

EN AZINDAN KÜTÜPHANEMİZE KOYACAK KİTABIMIZ OLDU!
BİR DE OKUMAYI BİLSEYDİK!
REZALET!

GALİBA BÜYÜK İŞLER İÇİN HAZIR DEĞİLİZ ÇOCUKLAR. ONUN İÇİN KENDİMİZE BİR EĞİTİM SAHASI BULMALIYIZ. BU NEDENLE UFAK İŞLERLE BAŞLAMAMIZ GEREK...

EN İYİSİ KÜÇÜK ÇİFTLİKLERE SALDIRMAK..

İŞTE SİZE BİR İZİNE!

GEÇTİĞİMİZ YERLERDE DEHŞET SAÇMALIYIZ...
EVET, ŞUNA BAK Kİ HEP GÖLDEN GEÇİYORUZ..

PONG

ANNE! BAK, MİSAFİR GELDİ!

ŞİMDİ ONLARA KİM OLDUĞUMUZU GÖSTERELİM ÇOCUKLAR..

NE VAR, NE İSTİYORSUNUZ?

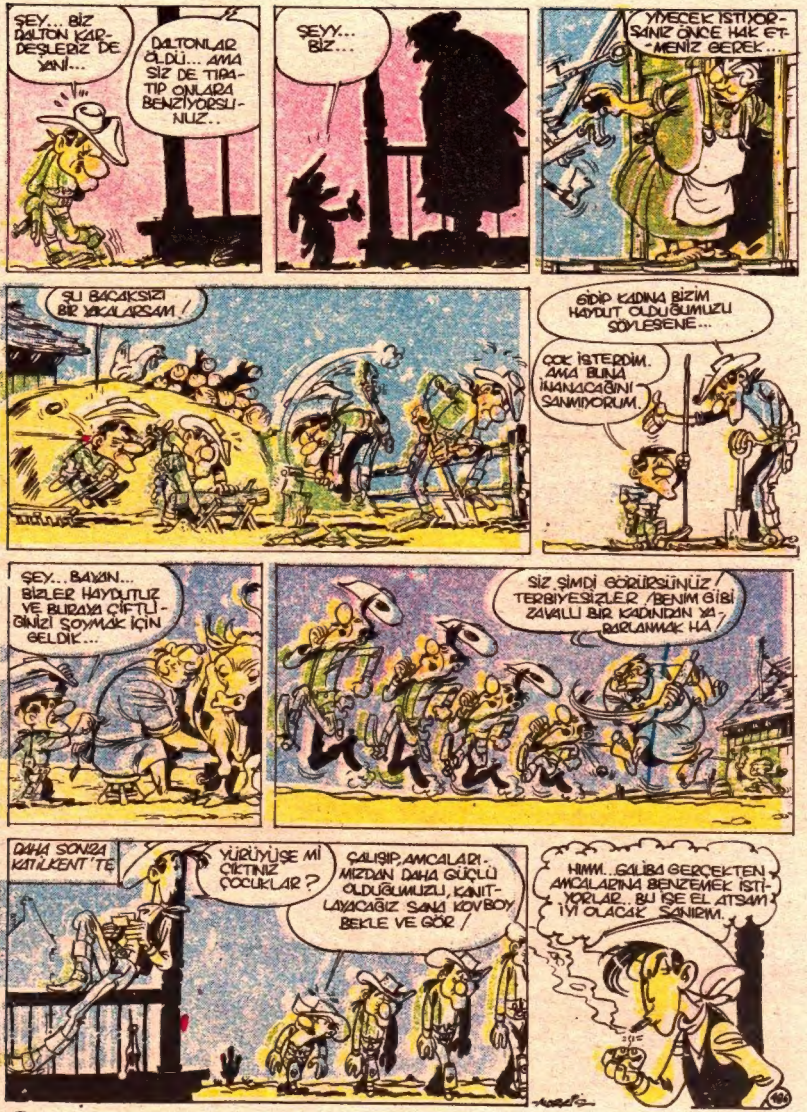
ŞEY... BİZ DALTON KARDEŞLERİZ DE YANİ...
DALTONLAR ÖLDÜ... AMA SİZ DE TIPATIP ONLARA BENZİYORSUNUZ..
ŞEYY... BİZ...
YİYECEK İSTİYORSANIZ ÖNCE HAK ETMENİZ GEREK...
ŞU BACAKSIZI BİR YAKALARSAM!
GİDİP KADINA BİZİM HAYDUT OLDUĞUMUZU SÖYLESENE...
ÇOK İSTERDİM. AMA BUNA İNANACAĞINI SANMIYORUM.
ŞEY.. BAKIN... BİZLER HAYDUTLUĞU VE BURAYA ÇİFTLİĞİNİZİ SOYMAK İÇİN GELDİK...
SİZ ŞİMDİ GÖRÜRSÜNÜZ TERBİYESİZLER /BENİM GİBİ ZAVALLI BİR KADINDAN YARLANMAK HA/
DAHA SONRA KATILKENT'TE
YÜRÜYÜŞE Mİ ÇIKTINIZ ÇOCUKLAR?
ÇALIŞIP, AMCALARIMIZDAN DAHA GÜÇLÜ OLDUĞUMUZU, KANITLAYACAĞIZ SANA KOVBOY BEKLE VE GÖR/
HMM.. GALİBA GERÇEKTEN AMCALARINA BENZEMEK İSTİYORLAR.. BU İŞE EL ATSAM İYİ OLACAK SANIRIM.

BİR KAÇ HAFTA SONRA ARİZONA'DA Kİ KÜÇÜK BİR ÇİFTLİKTE...

RRRR

ZZZZ

RRRR

KALK BORUSU ERKEN ÇALDI...

AYAKLANIN MİLLET!

KUKURİKU?!

?

1.002...
1.003...
1.004...

HİÇBİR ŞEY İHMAL EDİLMİYORDU..

TAM İSABET! ONİKİDEN VURDUM! GELİN BAKIN..

AMCALARINA BENZEME ÇALIŞMALARIYLA BİRLİKTE YÜRÜTÜYORLARDI BÜTÜN ÇALIŞMALARINI...

BIRR!

GRR!

HIRR!

GRR!

YİYECEKLER SAĞLIKLIYDI...

ISPANAK

YOĞURT

IZGARA ET

ÇİĞ HAVUÇ

HATTA UYKU DÜZENLİ OLSUN DİYE DAHA GÜN BATMADAN YATAĞA GİRİLİYORDU...

ZZZZ..

BSSS..

ZZZZ..

HAFTALARDIR DURMADAN ÇALIŞIYORUZ. SONUCU BİR GÖRELİM BAKALIM..
HAYDİ AVARE!.
NASIL AMA?
BRAVO!
JAK VE WİLYAM! ATEŞ!
PAN
PAN
BRAVO! ŞİMDİ DE SIRA BENDE..
SEVİYOR, SEVMİYOR, SEVİYOR, SEVMİYOR, SEVİYOR!
SAĞOLUN!
KLAP KLAP
ARTIK HAZIRIZ ÇOCUKLAR! BAŞARAMAYACAĞIMIZ İŞ YOK ARTIK!

BİR SÜRE SONRA DALTONLAR GEÇTİKLERİ HER YERİ YAKIP YIKARAK DEHŞET SAÇMAYA BAŞLAMIŞLARDI...

DALTONLAR GENE YAPACAKLARINI YAPTILAR

BATIDA DEHŞET DALGASI ESİYOR

YEĞENLER Mİ, HAYALET Mİ?

HÜKÜMET NE BEKLİYOR?

NE ALEYMİŞ BUNLAR!

TAM BU SIRADA DALTONLAR KATİLKENT'E GİRMEK ÜZEREDİRLER...

HİÇ!

CENAZE GEREÇLERİ

CENAZE GEREÇLE

ÜNLÜ OLMAK GÜZEL ŞEY!

AA? RED KİT'İN ATI!

KATİL KENT SALOON

AMA İÇERİSİ DOLU!

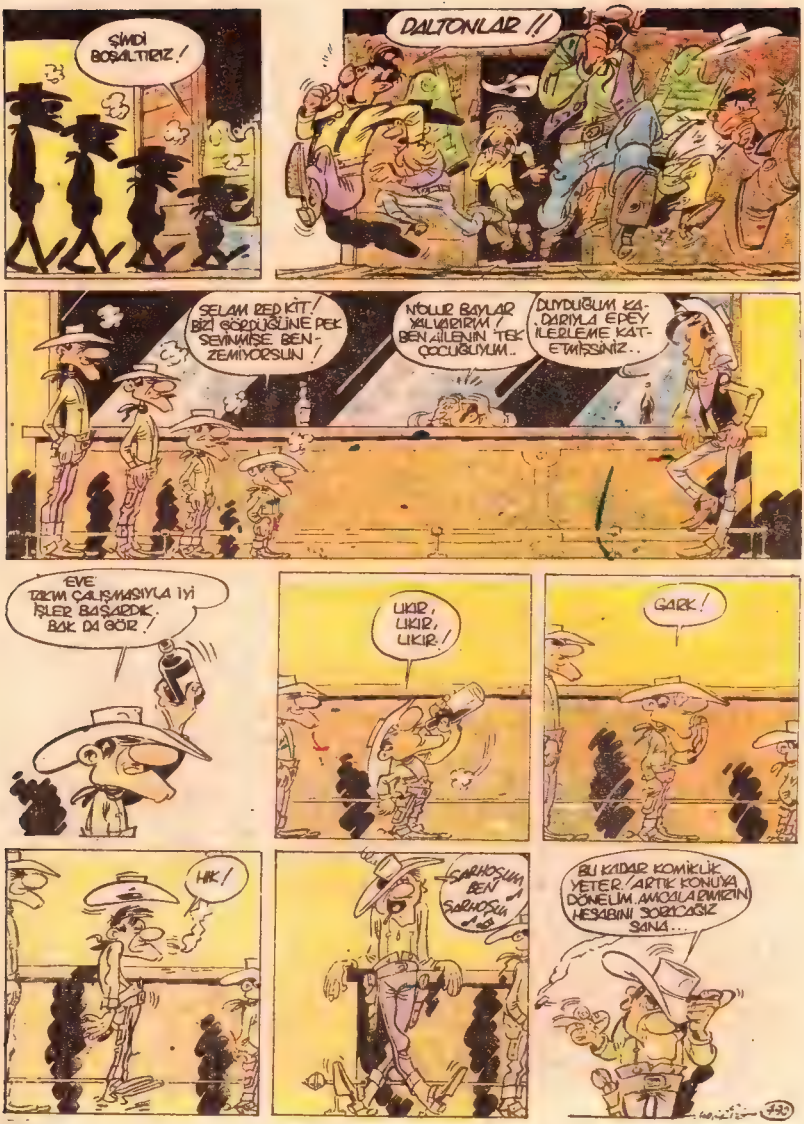
ŞİMDİ BOŞALTIRIZ!
DALTONLAR !!
SELAM RED KİT! BİZİ GÖRDÜĞÜNE PEK SEVİNMİŞE BENZEMİYORSUN!
NOLUR BAYLAR YALVARIRIM! BEN AİLENİN TEK ÇOCUĞUYUM..
DUYDUĞUM KADARIYLA EPEY İLERLEME KATETMİŞSİNİZ..
EVE TAKIM ÇALIŞMASIYLA İYİ İŞLER BAŞARDIK. BAK DA GÖR!
HIKIR, HIKIR, HIKIR!
GARK!
HIK!
SARHOŞUM BEN SARHOŞUM
BU KADAR KOMİKLİK YETER! ARTIK KONUYA DÖNELİM. AMCALARIMIZIN HESABINI SORACAĞIZ SANA..

CEBİNDE UFAKLIK VAR MI KOVBOY?
EVET. N'OLACAK!
SON METELİĞİ DE BOZDURMAK İÇİN KİMİN GÖREV ALACAĞINI ÖĞRENMEK İÇİN YAZI TURA ATACAĞIZ.
PAN!
HAYAKSİ! BUNUN NERESİ YAZI, NERESİ TURA, BELLİ DEĞİL...
İSTERSENİZ POKER OYNAYIN BEN DE KAĞIT VAR!
İYİ DÜŞÜNDÜN. VER ŞUNLARI..
KAĞITLARI SEN DAĞIT. İÇİMİZDE EN NAMUSLU SENSİN NE DE OLSA..
ONA NE ŞÜPHE!
"SEVGİLİ ANNECİĞİM. BU BELKİ SANA YAZDIĞIM SON MEKTUB... KEŞKE ZENGİN OLMAK İÇİN BATIMA GELMEYİP, SÖZÜNÜ DİNLESEYDİM...
KAĞITLAR DAĞILDI DEĞİL Mİ? HE, HE, HE
EVET. KIH, KIH KIH!
EVET! KIH, KIH KOH!
KIH. KIH KOH!
FUL AS! BEN KAZANDIM!

OYUNDA ONALTI AS./ BİRAZ FAZLA DEĞİL Mİ ÇOCUKLAR / BİRİSİ HİLE YAPIYOR!
BUNU ÖDETECEĞİM!
HİLE YAPMAYI HİÇ SEVMEM! SIKIŞINCA BAŞKA ÇAREM YOKTU!
N'OLUYOR ACABA?
KAVGA EDİYORLAR
DANG
PAT
ZONK
KÜT
AZ SONRA..
İNDİRİN BENİ BURADAN! TUZAĞA DÜŞTÜK, KUŞ ELDEN KAÇTI!
PAN!
İYİ ATIŞTI AVAREL!
DİKKAT! ÇIKIYORLAR!

NEREDE O? NEREYE GİTTİ?
REDKİT'İ Mİ SORUYORSUNUZ? BU YANA GİTTİ
CE GE
SAĞOL CENAZECİ! HADİ ÇOCUKLAR, ATLARA!
KIH, KIH, KIH!
SAĞOL CENAZECİ..
MESLEĞİME İHANET ETTİM, AMA BAZEN BÖYLE DUYGUSAL OLUYORUM
AMA NASIL OLSA BİR GÜN ELİME DÜŞECEKSİN!
BARR
İKİ SAAT SONRA KENTİN DIŞINDA..
DURUN!
ADAMDAN İZ BİLE YOK!
GENE ALDATILDIK!
BENCE: LÂLÂ KASABADA.. VE ONU ORADAN ÇIKARTMAK KOLAY OLMAYACAK...

AKLIMA PARLAK BİR FİKİR GELDİ, KENTİ KUŞATACAĞIZ..
KENTİ KUŞATMAK MI?
DURUN AÇIKLAYAYIM!
ÇOK BASİT. BEN KENTİN KUZEYİNDE, WİLYUM BATISINDA, JAK GÜNEYİNDE, AMA REL'DE DOĞUSUNDA NÖBET TUTACAĞIZ..
GERÇEKTEN DE KATİLKENT'İN DÖRT BİR YANINI TUTUP BEKLEMEYE BAŞLADILAR...
KENTTEN KUŞ BİLE UÇMUYORDU..
GİDİYOR MUYUZ?
SİLAHINI GÖRMÜYOR MUSUN?
GİZMEK İÇİN DE BİR SÜRÜ FORMALİTE GEREKİYORDU..
GÜMRÜĞE TABİ BİR ŞEYİN VAR MI?
ARTIK GEÇEBİLİRSİN!
KUŞATANLAR SEMİRİRKEN...
KUŞATILANLAR KIRILIYORDU...
GÜNÜN MENÜSÜ
YEMEK FALAN YOK
AÇLIK KENDİNİ HİSSETTİRİR...

KENTTEKİ BİRAZ YİYECEK KORUMUN ELİNDE KALIYORDU...
?
HIŞŞT!
YUMURTA VAR.. İKİ DOLARA.. TAMAM MI?
PAHALI AMA NİYAPALIM?
FIRSATÇI HERİF NE ACAK..
BEŞ DOLARA YUMURTA VAR, ALIR MISIN?
PAHALI AMA NİYAPALIM!
YUM...
???
PİLİÇ VAR YİRMİ DOLAR ALIR MISIN?
PAHALI AMA NİYAPALIM.
ATLAR BİLE YENİYORDU...
AT İYİYDİ DE, EYERİ BİRAZ SERT OLMUŞ!
BU GECE GENEL TOPLANTI BÜYÜK SALOON KASABADAKİ VAHİM DURUM TARTIŞILACAK KALABALIK AMA SİLAHSIZ GELİN!
BELEDİYE BAŞKANLIĞI
VE O GECE...
DALTONLAR REDKİT'İ İSTİYOR.. BİZ DE VERELİM GİTSİN...
ARTIK TAHAMMÜLÜMÜZ KALMADI...
YA BİZ, YA DA REDKİT!
TAMAM, TAMAM! TOPLUMUN İYİLİĞİ İÇİN KENDİMİ FEDA EDİP DALTONLARA TESLİM OLACAĞIM..

ERTESİ GÜN BİR ELÇİ KURŞUNMA BÖLGESİNE YOLLANDI..

DEMEK RED KİT TESLİM OLMAYI KABUL ETTİ! SONUNDA? GÜZEEEEL! ONU İLERİDEKİ TEPEDE BEKLİYORUZ..

PEKİ BAY DALTON.. SAĞOLUN BAY DALTON... MEMNUNİYETLE BAY DALTON..

AZ SONRA..

ŞEY.. KUŞURA BAKMA RED KİT.. SANA BİRAZ AYIP OLDU AMA, ARTIK DAYANACAK HALMİZ KALMAMIŞTI. AÇLIKTAN ÖLECEKTİK..

MERAK ETMEYİN! HAİN DALTONLARDAN KİM KORKAR!

BU KEZ ZOR BİR KUMAR OYNAYACAĞIZ DÜDÜL!

İŞTE GELDİ!

ONU BANA BIRAKACAKSIN DEĞİL Mİ JO? NOLURSUN HE?

KASABADA YAŞAM YENİDEN NORMALE DÖNMÜŞTÜ..

ON SENTE YUMURTA VAR, ALIR MISIN?

HAYIR, İSTEMEM!

BEŞ SENT!

HAYIR, DEDİM..

AH, NEYDİ O GÜNLER!

SELÂM, RED!
SELÂM!
ERKEKSENİZ TEKER TEKER GELİN DE SİLAHSIZ DÖVÜŞELİM
TAMAM KOVBOY/SANA DERS VERMEK BİZİM İÇİN ŞEREFTİR!
HAYDİ JO!
ACIMA JO!
AFERİN JO!
PATAKLİTE
PEKALÂ SIRA BEN DE!
HAREKETLİ GEÇEN BİRKAÇ SANİYE SONRA...
GELİŞME VAR AMA DAHA HENÜZ TAM OLMAMIŞSINIZ. AYAK HAREKETLERİNE BİRAZ ÖNEM VERMELİSİNİZ..
BZZZZ BZZZZ BZZZZ

SANA BİR ÖNERİMİZ VAR RED KİT /

GEÇMİŞİ UNUTALIM VE BİRLİK OLALIM. SENİN DENEYİMİN BİZİM ÜNLÜMÜZLE TÜM ÜLKEYİ HARACA BAĞLAYALIM...

HMM.. SEÇİM ŞANSIM YOK HEM KABUL EDERSEM GÖZÜM HER AN ÜZERLERİNDE OLUR VE KÖTÜLÜK YAPMALARINI ENGELLERİM..

HURRA /

KABUL ANLAŞTIK /

BEŞ ADAM KÖTÜ YOLA DOĞRU AT SÜRDÜLER AMA KİMSENİN KİMSEYE ARKASINI DÖNDÜĞÜ YOKTU..

GÜVENSİZLİK HAD SAFHADAYDI

BENİM ETİMİ SEN YİYİVER RED, ELLERİMİN HER AN TETİKTE OLMASI GEREK /

TAMAM! ŞİMDİ İŞE KOYULABİLİRİZ/ DEMİRYOLUNA ÇOK YAKINIZ. HEMEN TRENİ SOYMAK İÇİN PLAN YAPALIM..

BU BÖLGEYİ İYİ BİLİRİM DEMİRYOLU YAPIMINDA ÇALIŞMIŞTIM GİDİP ÇEVREYİ ARAŞTIRAYIM..

EĞER HAFIZAM BEN, YANILTMIYORSA ÇOK GÜLECEĞİZ..

AZ SONRA..
TAMAM ÇOCUKLAR.. SOYGUN İÇİN HARİKA BİR YER BULDUM..
BURASI İŞTE! TEK YAPACAK İŞ, TÜNELİN BU GİRİŞİNİ KÜTÜKLE KARATMAK..
HAYDİ ÇOCUKLAR, SİZ ÇALIŞIRKEN, BEN DE TEPEYE ÇIKIP BAKAYIM..
İŞTE TÜNELİN ÖBÜR UCU. BU HATTIN KULLANILMADIĞINI BİLMEM İŞE YARADI...
BU GÜZEL HAVADA DALTONLARI KATIR GİBİ ÇALIŞTIRIYORUM YA CANIMA DEĞSİN...
RED KİT! KÜTÜKLERİ YİŞDİK! GEL ARTIK!

NEREDE KALDI BU TREN YAHU?

KULAĞIMI KOYUP BİR DİNLEYİM BAKAYIM..

A? AYAK SESLERİ DUYUYORUM!
ÜSTELİK DE PEK AĞIRDAN ALIYOR..

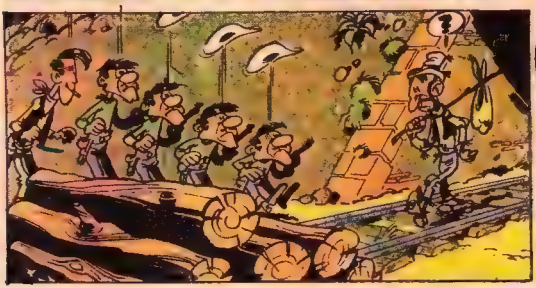

HEY, N'APIYORSUN ORDA?
BEN YILLARDIR KULLANILMAYAN BU DEMİRYOLU HATTI ÜZERİNDEKİ VAGONDA YAŞARIM. SİZ N'APIYORSUNUZ?

KULLANILMAYAN DEMİRYOLU HA?
AY, AY, İŞLER KIZIŞTI..

SAKİN OLUN ÇOCUKLAR! HERKES HATA YAPABİLİR. HATASIZ KUL OLMAZ. HER DERDİN ÇARESİ VAR
ATEŞ ETMİYOR MUYUZ?
HMM!

SANA BİR FIRSAT DAHA VERECEĞİZ RED!
AY ÇOK İYİ!

ÖLÜKENT'E ÇOK YAKINIZ ORAYA GİDİP BANKAYI NASIL SOYABİLECEĞİMİZİ ÖĞREN, GEL..

BU SENİN SON ŞANSIN ONA GÖRE..
MERAK ETME SEN, BANKAYI SOYACAĞIZ...

ÖLÜKENT
EY HAYDUT KARDEŞ BİZİM KASABADA ASILMAK İSTENİYORSAN GİT BAŞKA KASABADA ASIL
ÖLÜKENT
BANK
SÖYLEDİĞİM GİBİ, BEN BİR TİYATRO YÖNETMENİYİM, BAY ASBESTOS..
TİYATROYA BAYILIRIM BAY RED KİT!
BANKA SOYGUNU GÖSTERİSİ YAPACAĞIZ. TORBALARA ALTIN YERİNE ÇAKIL DOLDURUN YANİ PROVA TAM OLSUN BAY ASBESTOS!
ÇOK EĞLENCELİ BİR FİKİR. TİYATROYA BAYILIRIM. BU GÖSTERİDE BENİM DE ROLÜM OLACAĞI İÇİN ÇOK HEYECANLIYIM.
BABAM BANKACI OLMAM İÇİN ISRAR ETMESEYDİ, BEN DE OYUNCU OLURDUM İNANIN. BÜYÜK AKTÖR NASIL İYİ OTURDU MU?
TİYATRO SEVER BİRİNE ÇATMAM İYİ OLDU. BİR SÜRÜ AÇIKLAMA YAPMAKTAN KURTULDUM
HAYDİ ÇOCUKLAR! YOLA ÇIKIYORUZ!
ÖLÜKENT BİZİ BEKLİYOR!
EVET!
EVET!
EVET!
SİZ NE DERSENİZ DEYİN AMA, BENİM İÇİMDE HALÂ BİR KUŞKU VAR!

İŞTE BURASI!
HEMEN GİRELİM!
ANK
CAVERNAUX
KİMSE KIPIRDAMASIN, YAKARIM!
AH! GELDİNİZ DEMEK ÇOK BAŞARILISINIZ SANKİ GERÇEK! BRAVO!
HİHİ! HA HA HA!
BU ADAM SİNİRİMİ BOZMAYA BAŞLADI. NEDEN HERKES GİBİ KORKMUYOR O DA?
ELİNİZİ ÇABUK TUTUN!
BRAVO! BRAVO!
BAŞARILI BİR SOYGUN OLDUĞU İÇİN ALKIŞLIYOR!
DELİ Mİ NE?
YAZIYOR! ÖLÜKENT MEZARLIĞI GAZETESİ! ÖZEL!
NE YAZIYORMUŞ RED? OKUSANA!
HİÇ?!
ÖLÜKENT MEZARLIĞI GAZETESİ
DALTONLAR VE RED KİT BANKAYI SOYDULAR
AMCALARI BUNLARIN YANINDA SOLDA SIFIR KALIR.
BASIN NE KADAR HIZLI ÇALIŞIYORMUŞ BURDA!
ÖLÜKENT OKUMAYI ÇOK SEVER.
BU ARADA GAZETE YAZIŞLERİNDE...
RED KİT'İN NEDEN ÖZEL BASKI YAPTIRDIĞINI ANLAMADIM AMA OLSUN BEN ALDIĞIM PARAYA BAKARIM!

ŞİMDİ HEMEN KALDIĞIMIZ PARAYI SAYALIM..
GAZETEDE İNSANIN KENDİ ADINI GÖRMESİ NE HOŞ BİR DUYGU!

DURUN / PARA SAYMAKLA VAKIT KAYBETMEYELİM. HEPSİNİ TOPLADIKTAN SONRA OTURUP HEP BERABER SAYARIZ..

ŞİMDİ YENİ BANKALAR VE DAHA BÜYÜK BAŞARILAR BİZİ BEKLİYOR!
HURRA! YAŞSA RED KIT!

RED KIT YÖNETİMİNDEKİ DALTONLAR ARKALARINDA KAHKAHALAR BIRAKARAK BATIDA SOYULMADIK BANKA KOMADILAR..

OKAPOKA BANKASI
HAHA! HIHI!

WATTABANK
BRAVO, BRAVO!

OKSOP BANKASI
HEY! BUNU UNUTTUNUZ!

BASIN KAHRAMANLARIMIZ SAYESİNDE BÜYÜK PARALAR KAZANIYORDU..
BİR TEK SAYI İÇİN BU PARA FAZLA DEĞİL Mİ?
ÖYLE BİR GAZETE YAPACAĞIM Kİ HERKES SAŞACAK!

GENE DALTONLAR
BATI TİTRİYOR! DALTONLAR AÇMIYOR!
HÜKÜMET UYUYOR MU?

YENİ İŞE BAŞLAMADAN ÖNCE PARALARIMIZI BİR SAYALIM. BAKALIM NE KADAR OLMUŞ ?
HATIRA OLSUN DİYE BİZDEN SÖZ EDEN GAZETE KÜPÜRLERİNİ SAKLADIM..

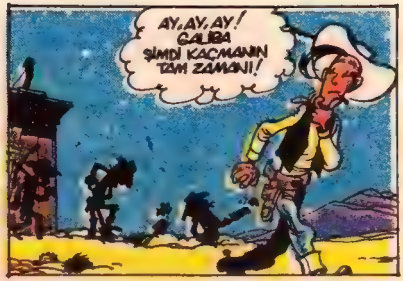
AY, AY, AY! GALİBA ŞİMDİ KAÇMANIN TAM ZAMANI!

NEREYE RED?
BİRAZ DOLAŞACAĞIM.. AZ SONRA DÖNER PAYIMI ALIRIM!

YA, YA, YA, ŞA, ŞA, ŞA!.. JO AKLINLA BİN YAŞA!

HAZIR BURADA YOKKEN ÇALDIKLARIMIZI PAYLAŞALIM..
SEN BİR DAHİSİN JO/ BÖYLECE HEPSİ BİZİM OLACAK!

HEY BU DA NE?

ÇAKULTAŞI.. KAĞIT PARÇASI.. POLİS BALOSUNA DAVETİYE.. YALDIZLI ÇİKOLATA KAĞIDI...

GENE KANDIRILDIK GENE.. GENE..

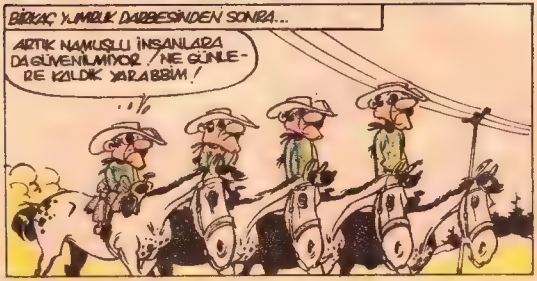

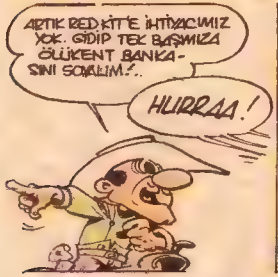

HEP SENİN HATAN JO! HEP SENİN HERŞEYİ YÖNETMEK İSTEMENDEN!

NEE?

ASIL SİZİN HATANIZ! KAFANIZI BİRAZ ÇALIŞTIRIP HER ŞEYİ BANA BIRAKMASAYDINIZ

YA, DEMEK ÖYLE!

BİRKAÇ YUMRUK DARBESİNDEN SONRA...

ARTIK NAMUSLU İNSANLARA DA GÜVENİLMİYOR! NE GÜNLERE KALDIK YARABBİM!

AMA TÜM ÜLKEYE DEHŞET SALIP ÜN KAZANDIĞIMIZI UNUTMAYIN!

DALTONLAR DEHŞET SAÇIYOR

ARTIK RED KİT'E İHTİYACIMIZ YOK. GİDİP TEK BAŞIMIZA ÖLÜKENT BANKASINI SOYALIM!..

HURRAA!

ANCAK..

AH! KOMEDYENLERİMİZ YENİDEN GELMİŞ. AMA ŞU ANDA MEŞGULÜM. BİRAZDAN TEKRAR GELİN DE SİZE TİYATRO ANILARIMI ANLATAYIM..

HIH! KOMEDYENMİŞ!

GÖRDÜNÜZ MÜ BİZİ GÖRÜNCE NASIL SEVİNDİ..

EVET! DAYANILIR GİBİ DEĞİL!

HEY! SİZE DE RED KİT'İN BANA SİPARİŞ ETTİĞİ GAZETELERDEN HAZIRLAYAYIM MI?

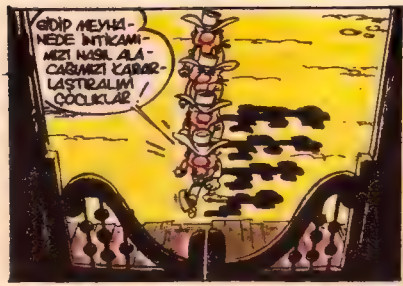
GİDİP MEYHANEDE İNTİKAMIMIZI NASIL ALACAĞIMIZI KARARLAŞTIRALIM ÇOCUKLAR!

AYRILIP, TEK TEK ONU ARAYACAK, BULACAK VE İNTİKAMIMIZI ALACAĞIZ. AVAREL BATIYA KORUKENT'E, JAK DOĞUYA ÖLÜKENT'E, WİLYAM KUZEYE KATİLKENT'E, BEN DE GÜNEYE SERSERİLE KASABASINA GİDECEĞİM..

BİRİMİZ HEPİMİZ HEPİMİZ RED KİT İÇİN!

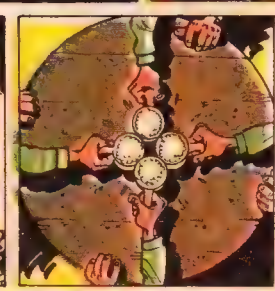

RED KİT'İ İLK BULAN HEMEN DİĞERLERİNE HABER VERECEK!

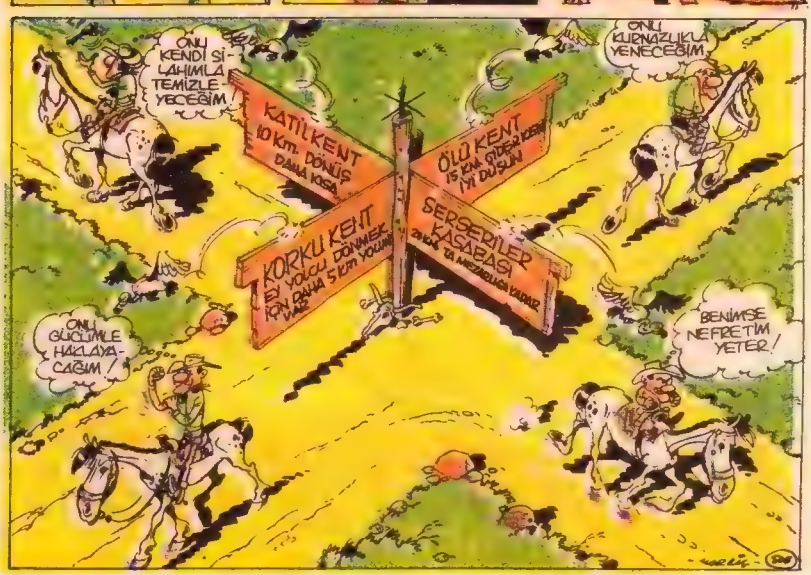
ONU KENDİ SİLAHIMLA TEMİZLEYECEĞİM!
KATİLKENT 10 Km. DÖNÜŞ DAHA KISA
ÖLÜ KENT 15 KM. GİDER KENT İYİ DÜŞÜN
ONU KURNAZLIKLA YENECEĞİM
KORKU KENT EY YOLCU DÖNMEK İÇİN DAHA 5 Km YOLUM VAR
SERSERİLER KASABASI 20 KM TA MEZARLIĞA KADAR
ONU GÜCÜMLE HAKLAYACAĞIM!
BENİMSE NEFRETİM YETER!

ATMACA AMAREL, KORKUKENT PALAS'A YERLEŞTİ...
REDKİT DİYE BİRİNİ TANIYOR MUSUN?
EVET, DÜN BURADA GELMİŞTİ!
ŞU ÜÇ TELGRAFI ÇEKERMİSİN? BEN ODAMA ÇIKIYORUM!
PEKİ EFENDİM!
TELGRAF
JO DALTON, SERSERİKENT OTELİ, SERSERİKENT
REDKİT'İ BULDUM STOP.
İŞİ TAMAM STOP.
GÖRÜŞELİM STOP.
AMAREL.
OOOH!
AH, BİR KADEH BİRŞEYLER İÇMELİYİM.
HOTEL
SELÂM JONES!
BANA ÇABUK BİR İÇKİ VER!
DALTONLARDAN BİRİ OTELDE, REDKİT'İ ARIYOR.. GALİBA OTELİ SATIP BURALARDAN GİDECEĞİM..
DALTON MU DEDİNİZ?
SELÂM REDKİT!
GLP...

BAYLAR, LÜTFEN RİCA EDERİM!
PLONG
ŞİMDİ DE SIRA SENDE RED KIT!
KRAK
YETERİNCE ŞİŞE KIRMADIKMI AVAREL?
MOEV!
MİYA.. HIK!..

ŞİMDİ GÜNLÜĞÜNÜ GÖSTERECEĞİM SANA RED, ERKEKSEN SİLAHINI AT!
YALVARIRIM BAYLAR HER ŞEYİ KIRACAKSINIZ!
NE OLUYOR İÇERİDE ACABA?
KAVGA VAR! EN İYİSİ HİÇ KARIŞMAMAK
EYVAH! PENCERE!
KIH, KIH, KIH!
ÇOK MU KOMİK?
BAYLAR! SİZE SON KEZ RİCA EDİYORUM!
NE OLUYOR ORADA?
KAVGA VAR!
GEÇ OLDU.. BİR ŞEYLER İÇELİM Mİ?
OLUR..
AYNA DIŞINDA HER ŞEY TUZLA BİZ OLDU!
YARIN AYNI SAATTE BURADA TAMAM MI?
TAMAM!

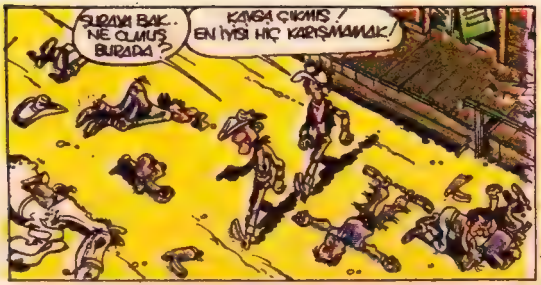
SURAYA BAK.. NE OLMUŞ BURADA?
KAVGA ÇIKMIŞ! EN İYİSİ HİÇ KARIŞMAMAK!

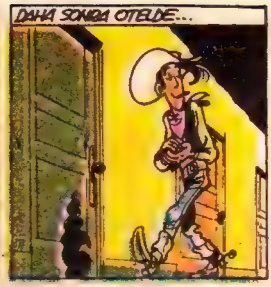
DAHA SONRA OTELDE...

KÜÇÜK SİVRİSİNEK GİT BU GECE TONTON AVAREL'E ARKADAŞLIK ET!

GECE BOYUNCA AVAREL SİNEK AVLARKEN..KOMŞUSU UYUYORDU..
DİŞ HAYVAN!

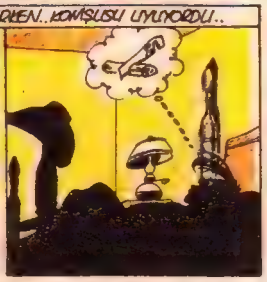

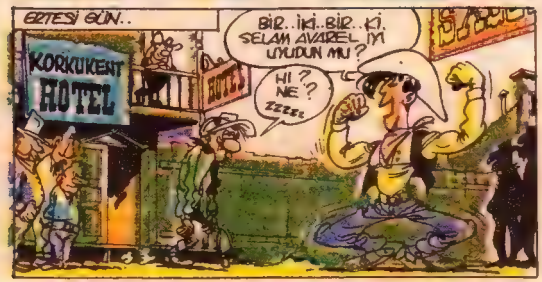
ERTESİ GÜN..
KORKUKENT HOTEL
BİR..İKİ..BİR..Kİ. SELAM AVAREL..İYİ UYUDUN MU?
HI? NE? ZZZzz

İYİ ÖYLEYSE KAVGAYA DEVAM EDEBİLİRİZ!

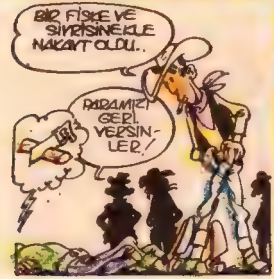
BİR FİŞKE VE SİVRİSİNEKLE NAKAVT OLDU..
PARAMIZI GERİ VERSİNLER!

KÜÇÜK KARDEŞLERİN NEREDE AVAREL?
WİLYAM SENİ KATLUKENT'TE GÖRÜRSE ÇOK SEVİNİR!

KATİL
KENT
SALOON

BEDİT BENİ BU KIYAFETLE ASLA TANIYAMAZ / ONU KURNAZLIKLA YENECEĞİM!

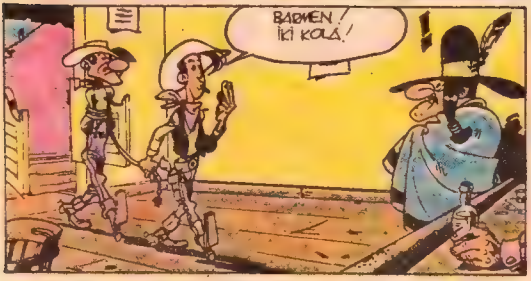
BARMEN! İKİ KOLA!

ARKADAŞININ NESİ VAR YABANCI?
TIRNAKLARINI YEMEK GİBİ KÖTÜ BİR HUYU!

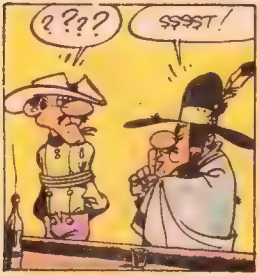
???
SSSST!

A? BU BİZİM WİLYAM!
AYAYAY!

BEN BÜYÜK SİYKİ SAVAŞÇISI! BEN MART KEÇİSİ / BÜYÜK-SAVAŞÇI GİTMEK!

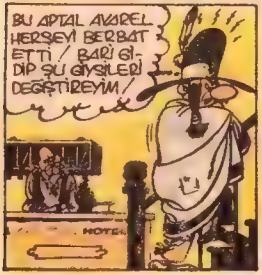
BU APTAL AVAREL HERŞEYİ BERBAT ETTİ / BARİ GİDİP ŞU GİYSİLERİ DEĞİŞTİREYİM!
MOTEL

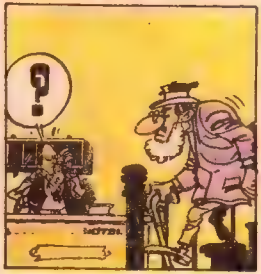
?
MOTEL

AA! GENE WİLYAM!

GRRR..
SEN DELİ MİSİN? BANA VURACAĞINA RED KİT'E VUR..

NE APTAL HERİF BU BE!

BU KEZ DE TANISIN GEBERTİRİM VALLA...
?!?!

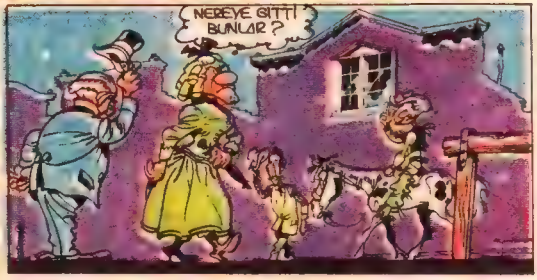
NEREYE GİTTİ BUNLAR?

AH, İŞTE! RED KİT! ARTIK İŞİN BİTTİ!
BU KADINI BİR YERDEN TANIYORUM AMA...

NEREYE GİTTİ BUSKİLÂH? GALİBA ALMAYI UNUTMUŞUM..

SİZE YARDIM EDEBİLİR MİYİM ACABA BAYAN?

HADİ, HOP!

A.. BU BİZİM WİLYAM! NABER WİLYAM?

HMH! HOHO!
BARİ BIRAK DA ŞU APTAL ELBİSEYİ ÇIKARAYIM BE!
OLMAZ! İÇİMİZDE HANIM DA OLURSA EV ÖZLEMİMİZİ GİDERİRİZ..

ŞİMDİ GİDİP AİLENİN DİĞER BİREYLERİNİ BULALIM.

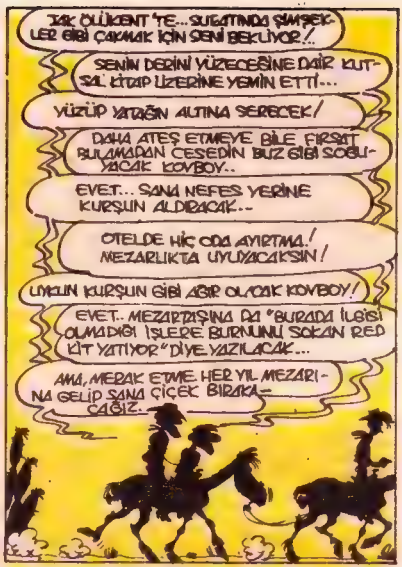
ZAK ÖLÜKENT'TE... SUSPATINDA ŞAMPEKLER GİBİ ÇAKMAK İÇİN SENİ BEKLİYOR!
SENİN DERİNİ YÜZECEĞİNE DAİR KUTSAL KİTAP ÜZERİNE YEMİN ETTİ...
YÜZÜP YATAĞIN ALTINA SERECEK!
DAHA ATEŞ ETMEYE BİLE FIRSAT BULAMADAN CESEDİN BUZ GİBİ SOĞUYACAK KOVBOY..
EVET... SANA NEFES YERİNE KURŞUN ALDIRACAK...
OTELDE HİÇ ODA AYIRTMA! MEZARLIKTA UYUYACAKSIN!
UYKUN KURŞUN GİBİ AĞIR OLACAK KOVBOY!
EVET.. MEZARTAŞINA DA "BURADA İLGİSİ OLMADIĞI İŞLERE BURNUNU SOKAN RED KİT YATIYOR" DİYE YAZILACAK...
AMA, MERAK ETME. HER YIL MEZARINA GELİP SANA ÇİÇEK BIRAKACAĞIZ.

HEY, RED KİT! ŞU SİNEĞİ KOVALASANA, BURNUMU GIDIKLIYOR!

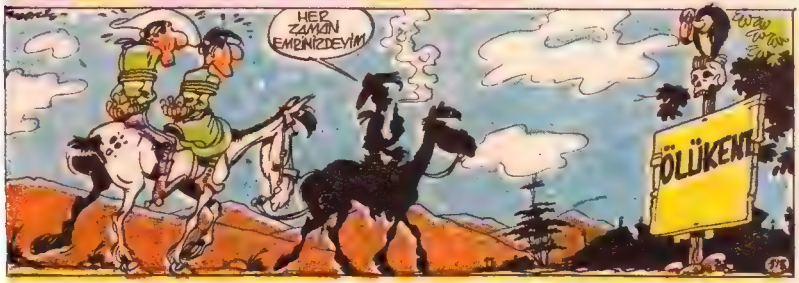
HER ZAMAN EMRİNİZDEYİM!
ÖLÜKENT

ÖLÜKENT HALKI HIRSINDAN KÖPÜRÜYORDU...
PAN!
ÇÜNKÜ BİR YABANCI SAĞA SOLA DURMADAN ATEŞ EDİYORDU...
KLANG!
BU HİÇ DE HAYIRLI ALAMET DEĞİL!
SİGARA YAKMAK BİLE SORUN OLUYORDU...
BU, BUNUNLA BEŞİNCİ OLUYOR!
KUYUDAN SU ÇEKMEK İSE DELİLİKTİ...
HALKIN CANINA TAK ETMİŞTİ AMA BİR ARAYA..
...GELİP DE DOĞRU DÜRÜST KONUŞAMIYORLARDI İŞTE!...
JAK DALTON'UN ŞİRRETİNDEN
HA, HA, HA! GEL BAKALIM RED KİT! GELECEĞİN VARSA BÖRECEĞİNDE VAR..

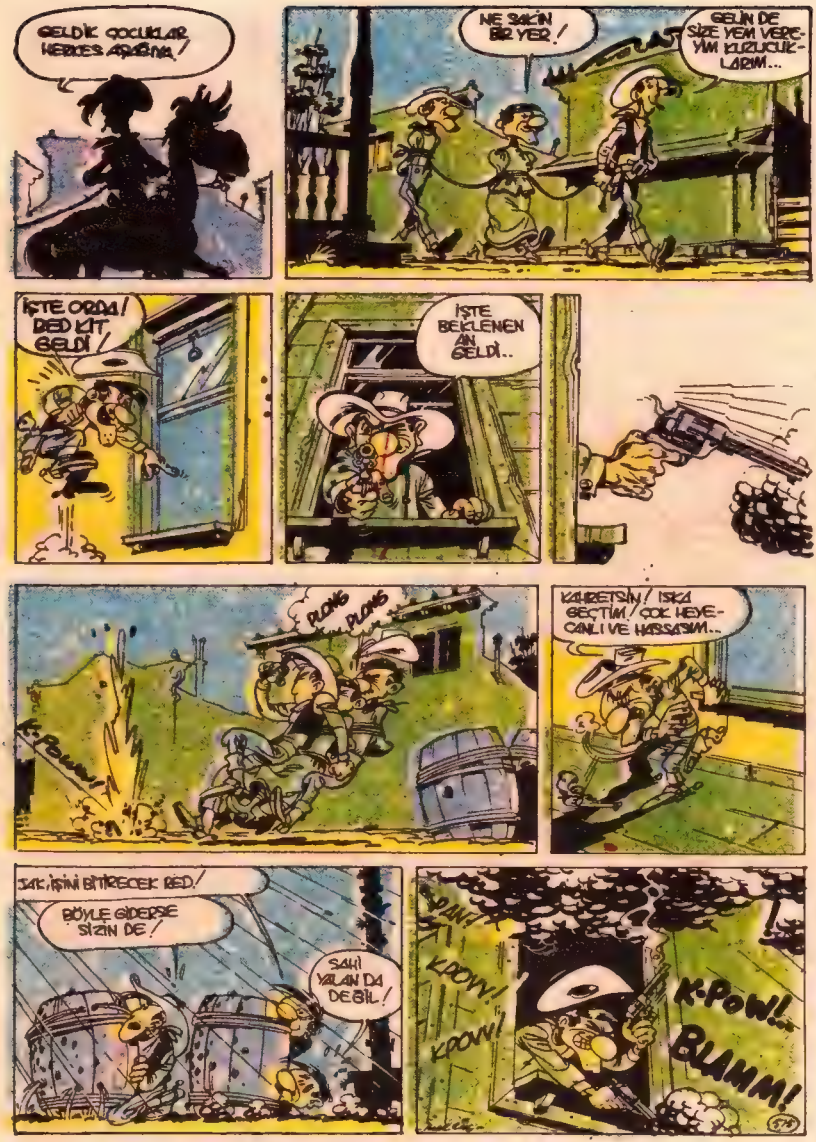

GELDİK ÇOCUKLAR HERKES AŞAĞIYA!

NE SAKİN BİR YER!

GELİN DE SİZE YEM VEREYİM KUZUCUKLARIM...

İŞTE ORDA! RED KİT GELDİ!

İŞTE BEKLENEN AN GELDİ..

PLONG

PLONG

K-POWW!

KAHRETSİN! İSKA GEÇTİM! ÇOK HEYECANLI VE HASSASIM...

JAK, İŞİNİ BİTİRECEK RED!

BÖYLE GİDERSE SİZİN DE!

SAHİ YALAN DA DEĞİL!

PAN!

KPOVV!

KPOVV!

K-POW!

BLAMM!

İYİ Kİ YANIMA BİR AY YETECEK KADAR CEPHANE ALMIŞIM!

PANG! BLAMM! WHAM PANG!

BU DA BİRAZ FAZLA ABARTIYOR AMA/

AYNI FİKİRDEYİM.

HOTEL

ZATEN BEN DE ŞANS OLSAYDI ANAM BENİ KIZ DOĞURURDU!

SIRA SENDE OYNASANA/

YANGIN VAR/

GÖNÜLLÜ İTFAİYE İŞ BAŞINA/ YANGIN VAR/

HOTEL

ROOMS

İTFAİYEYE YOL AÇIN/
ÇEKİLİN YOLDAN!
MERAK ETMEYİN! ONLARI NE YAPIP EDİP ATEŞKESE RAZI EDECEĞİM!
BRAVO BAŞKAN!
ÜÇ DAKİKA SONRA...
SEY. PEK İSTEKLİ DEĞİLDİMİŞ!
ANCAK BİRDEN ORTALIĞI BİR SESSİZLİK KAPLADI..
N'OLUYORUZ?
HEY, RED! BENİ DUYUYOR MUSUN?
EVET!
TEK KURŞUNUM KALDI. İSTERSEN ÇATIŞMAYI SON VERELİM...
PEKALÂ ÖYLE OLSUN.
?
?

ÖNERİN NE JAK?
SİLAHIMDA TEK KURŞUN KALDI! İSTERSEN RUS RULETİ OYNAYALIM...
TURA!
YAZI!
KURŞUNU İÇİNDE DÖNDÜRELİM!. HERKES SİLAHI DİĞERİNE TUTUP ATEŞLESİN! MUTLAKA BİRİMİZ KAZANACAĞIZ!
RRRR
PEKALÂ, ÖNCE KİM BAŞLAYACAK?
YAZI TURA ATALIM. BENDEN TURA..
YAZI!.
TURA!
HİLELİ KEMİK DEDİĞİN BÖKLEDİR..
DEMEK ÖNCE BANA ATEŞ EDİLECEK..
KLİK!
EVET.. ŞİMDİ SIRA BEN DE..
SİLAHI BOŞALTIP HERHANGİ BİR KAZAYA SEBEBİYET VERMEYİM!
PANG!!
NEYSE, BU DA AYNI İŞİ GÖRDÜ SAYILIR!

HERKES ATLARA!
A./ BEN ÖLMEDİM Mİ YAHU!?
KARDEŞİNİZ JO NEREDE SÖYLEYİN BAKALIM!
O İÇİMİZİN EN BELALISIDIR!
TAM BİR DİNAMİT LOKUMUDUR..
HEM DE NASIL?
JO, SERSERİ KENT'TE..
SENİN RESMİNİ ÇEKECEK..
TABUTUNA ASACAKLAR RESMİNİ..
SERSERİ KENT'Mİ? PEK UZAK DEĞİL./
BURNUMUN DİBİNDE DURAN SENSİN!
İTMEYİN BE!
AT SIRTINDA TEK BAŞIMA EĞLENMEYİ ÖZLEDİM...
BU ARADA SERSERİKENT'İN MEYHANESİNDE..
ŞU BEDKİT'İ BİR YAKALASAM DÖRT PARÇAYI AYIRACAĞIM!
HER BİRİMİZE BİR PARÇA / TAM DÖRT PARÇA..
DÖRT KOLA VERSENE BARMEN!
SELAM JO, SANA AİLENİ GETİRDİM...
SELAM JO!
SELAM JO!
SELAM JO!
!?!
ARTIK AMCALARIMIZA VE BİZE ÇEKTİRDİKLERİNİN CEZASINI ÖDEME ZAMANI GELDİ!!

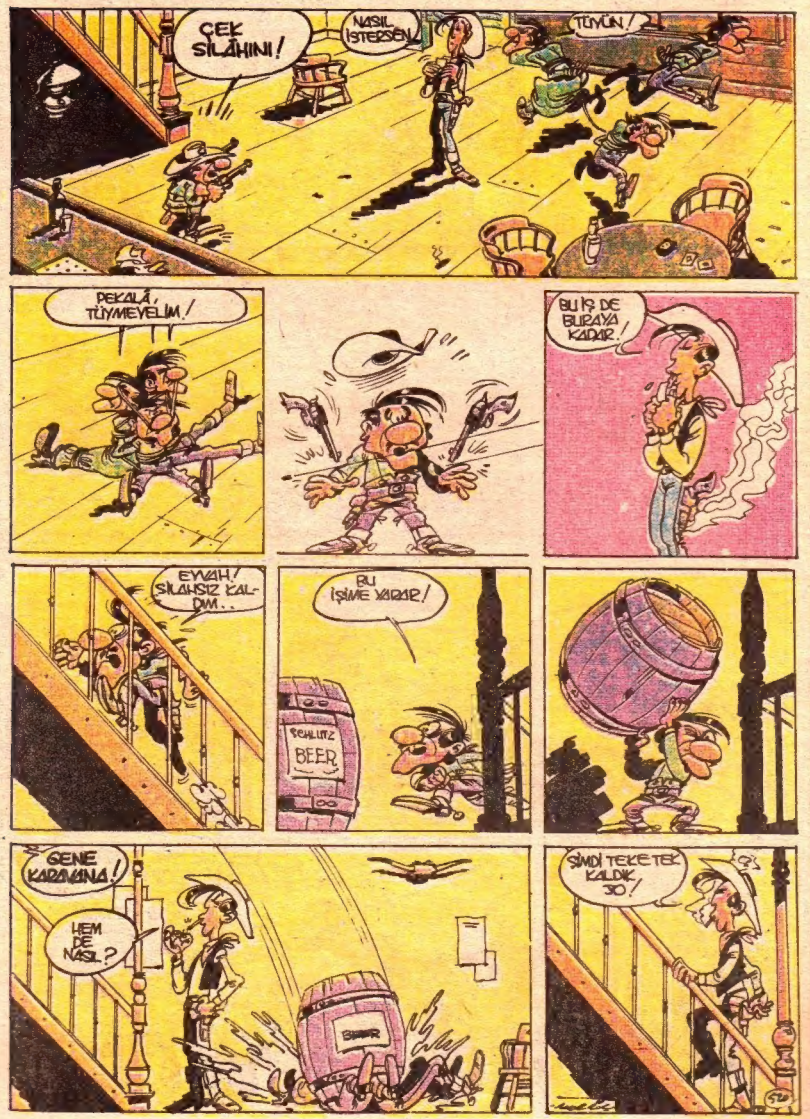
ÇEK SİLÂHINI!
NASIL İSTERSEN
TÜYÜN!
PEKALÂ, TÜYMEYELİM!
BU İŞ DE BURAYA KADAR!
EYVAH! SİLAHSIZ KALDIM..
BU İŞİME YARAR!
SCHLITZ BEER
GENE KARAVANA!
HEM DE NASIL?
SİMDİ TEKE TEK KALDIK JO!

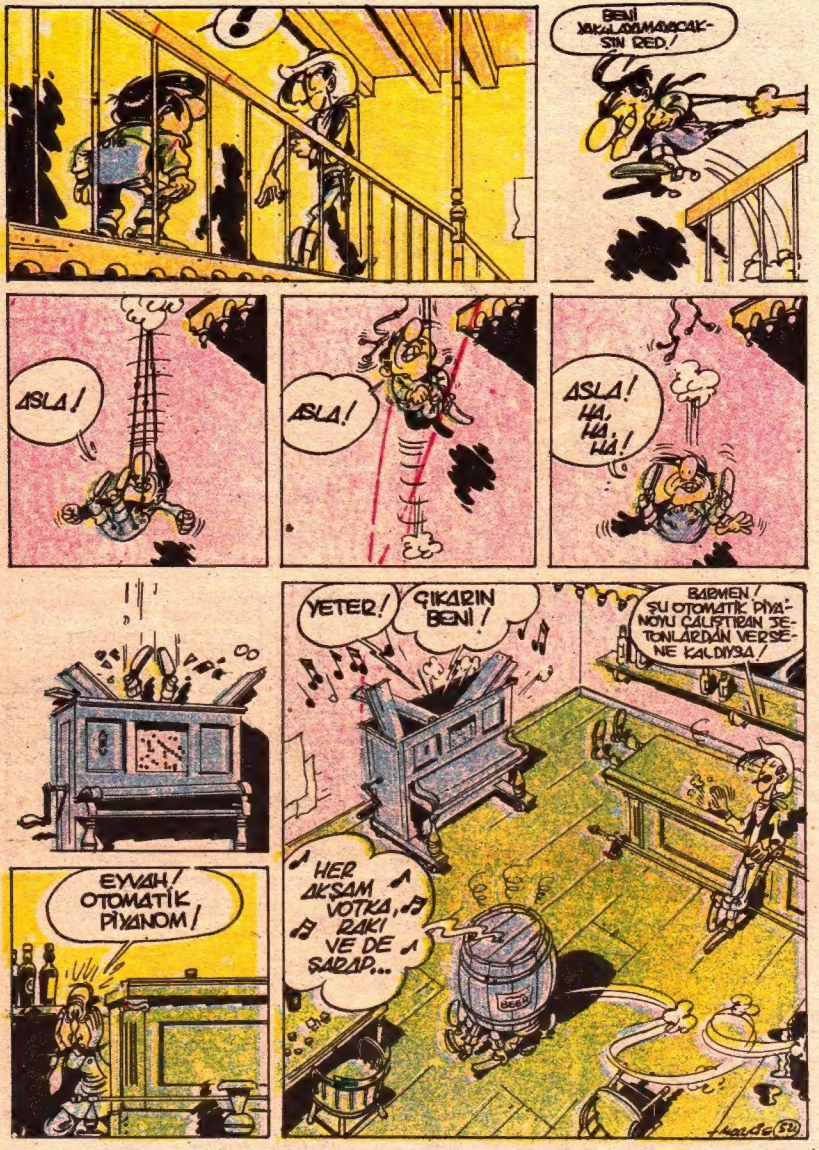
BENİ YAKALAYAMAYACAKSIN RED!
ASLA!
ASLA!
ASLA! HA, HA, HA!
YETER! ÇIKARIN BENİ!
BARMEN! SU OTOMATİK PİYANONU ÇALIŞTIRAN JETONLARDAN VERSENE KALDIYSA!
HER AKŞAM VOTKA, RAKI VE DE SARAP...
EYVAH! OTOMATİK PİYANOM!

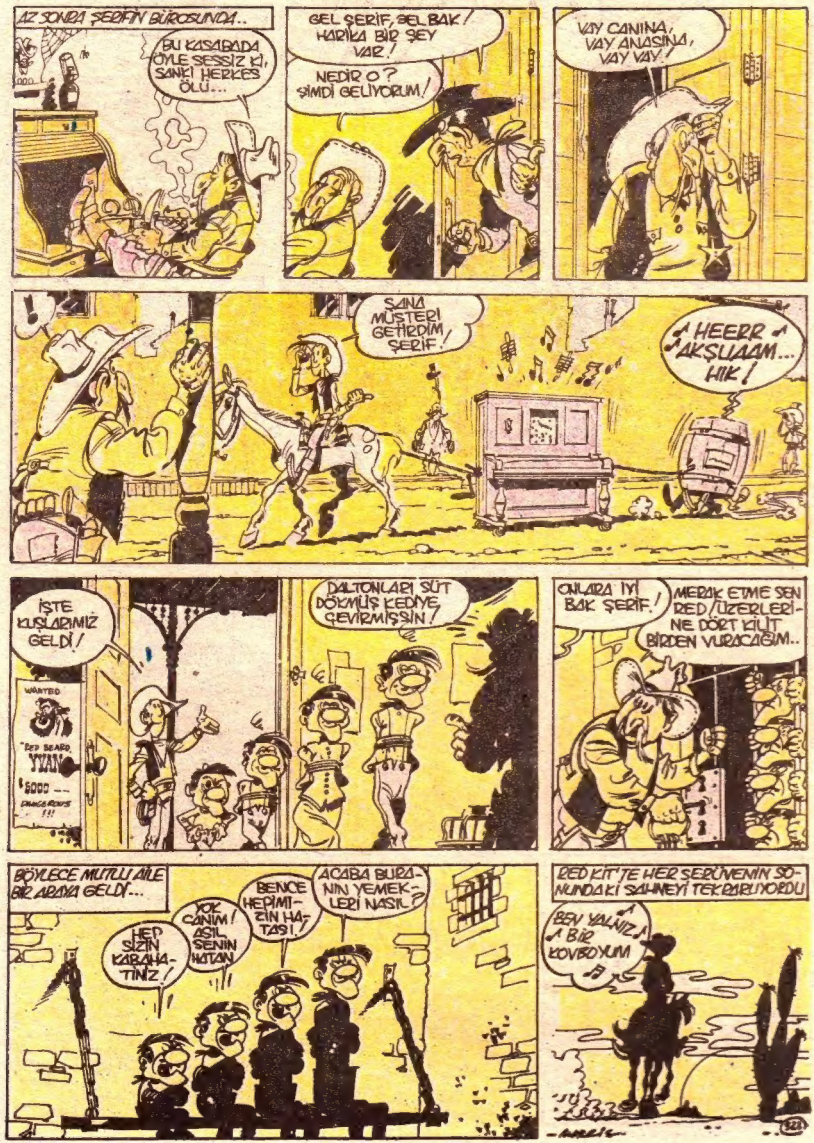
AZ SONRA ŞERİFİN BÜROSUNDA..
BU KASABADA ÖYLE SESSİZ Kİ, SANKİ HERKES ÖLÜ...
GEL ŞERİF, BEL BAK! HARİKA BİR ŞEY VAR!
NEDİR O? ŞİMDİ GELİYORUM!
VAY CANINA, VAY ANASINA, VAY VAY!
SANA MÜŞTERİ GETİRDİM ŞERİF!
♪ HEERR ♪ AKŞUAAM... HIK!
İŞTE KUŞLARIMIZ GELDİ!
WANTED
RED BEARD
$ 5000 —
DALTONLARI SÜT DÖKMÜŞ KEDİYE ÇEVİRMİŞSİN!
ONLARA İYİ BAK ŞERİF!
MERAK ETME SEN RED'İN ÜZERLERİNE DÖRT KİLİT BİRDEN VURACAĞIM..
BÖYLECE MUTLU AİLE BİR ARAYA GELDİ...
HEP SİZİN KABAHATİNİZ!
YOK CANIM! ASIL SENİN HATAN
BENCE HEPİMİZİN HATASI!
ACABA BURANIN YEMEKLERİ NASIL?
RED KİT'TE HER SERÜVENİN SONUNDAKİ SAHNEYİ TEKRARLIYORDU
BEN YALNIZ♪ ♪ BİR KOVBOYUM ♪
MORRIS

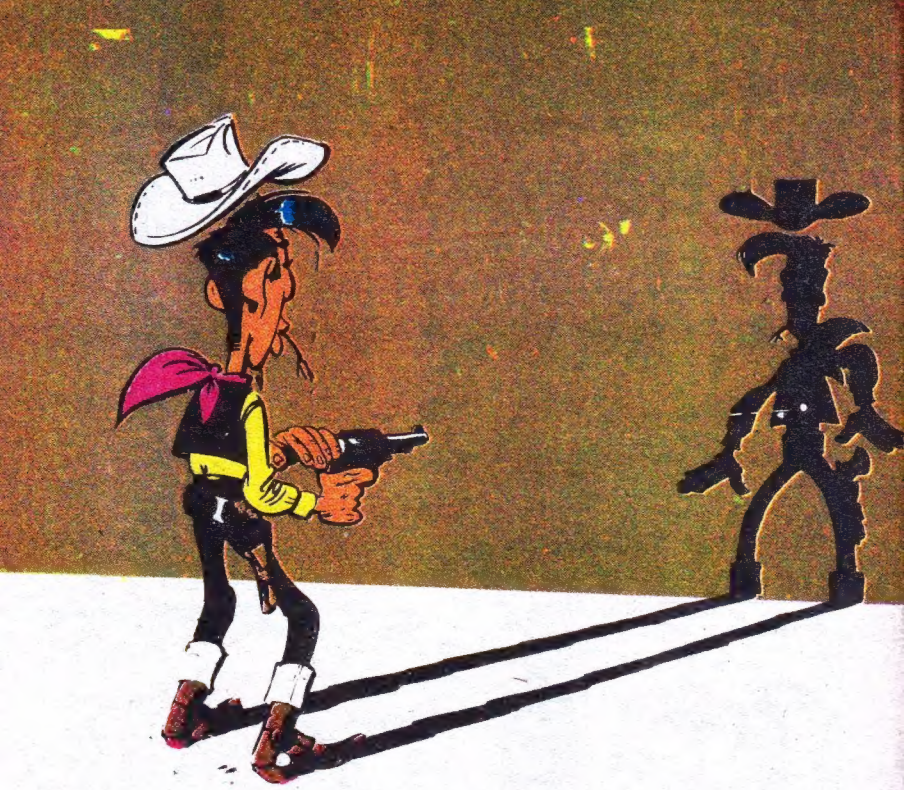

VAHŞİ BATI'NIN EN NEŞELİ KOVBOYU
RED KİT'İN
SOLUK SOLUĞA OKUYACAĞINIZ
SERÜVENLERİ

GELECEK HAFTA

AMANSIZ RAKİPLER